Boas Práticas
GOVERNANÇA

PRÊMIO SESI ODS 2022

Inovar o mundo começa com
atitudes mais humanas

Realização:

Sistema Fiep SESI

CENTRO DE INOVAÇÃO SESI
LONGEVIDADE E PRODUTIVIDADE

Apoio:

UN GLOBAL COMPACT Rede Brasil

cifal Curitiba

PRME Principles for Responsible Management Education
CHAPTER BRAZIL

GOVERNANÇA

PEQUENA INDÚSTRIA

Rockita Pesquisa Eireli EPP

MÉDIA INDÚSTRIA

RAC Participações S/A

GRANDE INDÚSTRIA

Contitech do Brasil Produtos Automotivos e Industrial Ltda

Electrolux do Brasil S/A - CNPJ 76.487.032/0066-70

INDÚSTRIAS

Rockita Pesquisa Eireli EPP
(Ponta Grossa)

GOVERNANÇA COMPARTILHADA

A empresa utiliza estratégias que estimulam confiança e credibilidade a todos os envolvidos. Uma delas é a governança focada em desenvolver um bom trabalho e demonstrar confiabilida- de e credibilidade aos clientes internos e externos. As pessoas são inseridas na empresa e estimuladas a participar ativamente das decisões desde o início da sua vida laboral, começando pela integração, quando recebem todas as informações da empresa, os seus direitos, as práticas que a empresa tem e sua participação. O objetivo é manter um ambiente saudável, onde todos se sintam acolhidos e importantes, gerando, assim, melhores resultados. Reuniões, cursos e palestras são desenvolvidos como uma forma de fortalecer essa iniciativa, desenvolver habilidades e capacitar continuamente.

RAC Participações S/A
(Curitiba)

GOVERNANÇA CORPORATIVA GRUPO RAC

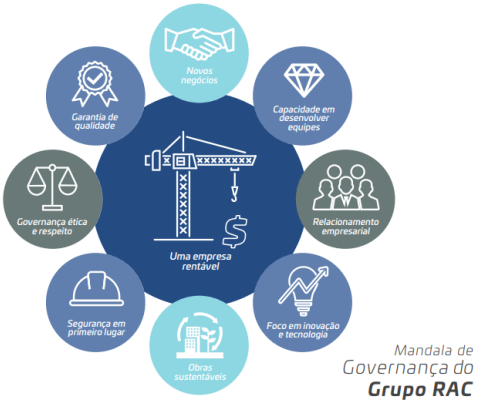

A Governança tem o objetivo de guiar e supervisionar a empresa, visando objetivos coletivos e serve como alicerce para a gestão do negócio. O Conselho, composto pelo presidente, conselheiros consultivos e diretores, elabora uma visão estratégica do negócio, com cronogramas, consulta de documentos internos e diligência perante as premissas de sustentabilidade, inovação e impacto social e econômico de cada projeto. O Conselho realiza reuniões quinzenais com o presidente do Grupo RAC sobre assuntos urgentes, como análise de riscos e soluções de problemas imediatos, e reuniões mensais para apresentação de resultados econômicos e projeções para o futuro. Para reforçar práticas relacionadas a anticorrupção, o Grupo RAC implementou políticas anticorrupção, canais para denúncias, análises e auditorias periódicas.

INDÚSTRIAS

Contitech do Brasil Produtos Automotivos e Industrial Ltda
(Ponta Grossa)

PILAR SUSTENTABILIDADE - PONTA GROSSA

O time da Contitech - Planta Ponta Grossa é formado por membros de diversas áreas que se reúnem mensalmente para trabalhar no plano de ação pré-planejado para uma estratégia de crescimento da empresa. O projeto atinge o público interno com o objetivo de promover a responsabilidade social, ambiental e governança corporativa, convidando seus colaboradores a participarem de forma conjunta. O plano de ações também instiga o público externo, fomentando parcerias com instituições idôneas na promoção sustentável. O Pilar da Sustentabilidade trabalha com planejamento antecipado, que resulta em um calendário anual de ações voltadas à sociedade, engajando os colaboradores em ações efetivas de impacto na comunidade.

Electrolux do Brasil S/A
(CNPJ 76.487.032/0066-70 • Curitiba)

FOR THE BETTER

O projeto nasceu para ser uma nova governança em sustentabilidade nos mais de 120 mercados da marca, guiando o trabalho de mais de 50 mil colaboradores e traçando objetivos que impactam diretamente os resultados da companhia e toda a cadeia de valor. Este jeito de trabalhar está dividido em três pilares: *Better Company*: Ser uma melhor companhia, no sentido de alcançar a neutralidade climática até 2030, usar recursos de forma mais eficiente, agir de maneira ética, além de conduzir a cadeia de valor rumo a sustentabilidade; *Better Solutions*: Melhorar as entregas em produtos, voltadas para o aumento de eficiência, circularidade e redução do uso de materiais nocivos ao meio ambiente; *Better Living*: Fomentar hábitos mais sustentáveis na sociedade.

PRÊMIO

SESI ODS

2022

portalods.com.br

Sistema Fiep SESI